上海畫報

中華郵政特准掛號立劵之報紙
每三日出一張 每張售大洋四分

第六一二期

□歌舞明星梁賽珊女士□
（新藝攝卓厂贈）

▲廣告刊例
一、新聞欄中（面議）中縫欄內（分四格、每格每次八元、半格起碼、
封面廣告（每格每次六元計十五字高、十九字寬）半格起碼、

▲本報價目
本埠 每月大洋四角、三個月大洋一元一角、半年二元二角、每年四元四角
外埠 連郵費每月大洋四角五分、三個月大洋一元二角五分、半年二元五角、全年大洋五元、
郵票以一分為限、以上不收九五折算、
館址 上海望平街第七號門牌

德國醫學博士廖虎生最新發明
Dr. LAHUSEN, M. D.

安康益嗣丸

OKASA

德國政府註冊

在巴黎展覽會榮獲頭等獎證及金質大獎章

德國出品

二十世紀最完美最有效唯一新力補劑

補腦補血 強身健體 返老還少 求嗣聖劑

女用金色安康益嗣丸 治 久不生育 神經衰弱 飲食無味 夜眠不安 氣虛血虧 子宮寒冷 喘 容顏晦暗 頭暈目眩 絕少情慾 腰痛背痠 經水不調 耳鳴目眩

男用銀色安康益嗣丸 治 精神衰弱 性慾不振 飲食無味 夜眠不安 喘 記憶薄弱 腎虧遺精 容顏晦暗 陽萎早洩 腰痛背痠 老年服之 耳鳴目眩 恢復康健

本埠中外各大藥房先施永安新新均有出售中西文說明書及保證謝函分寄與中國境內之中西名醫購者可先於相識之醫師前詢問功効何若必使君安心樂服也說明書及醫師之證明書承索卽奉

上海博物院路廿號 電話一六六三六號

中國獨家經理 德商高吉洋行

俞黃書畫合作鬻扇小啟

今世少年文豪而兼工書畫者江以南得二人焉俞君逸芬與黃君轉陶也俞書顏筋柳骨而以靜穆出之翩翩行楷正如其爲人黃畫能以其雅秀性情流露於山水花卉雖皴擦勾勒之際皆可想見其爲文二君雖既立派合尤美幷近以興趣所寄時令所需不欲自祕擅場藉得並傳二妙分治一扇期餉鑒家每扇四元姑定廉價某等忝與交親輒爲列名紹介焉

廉南湖　步林屋　王西神　嚴獨鶴　侯疑始
袁寒雲　錢芥塵　包天笑　周瘦鵑　張丹斧

▲本年暫定五百件
▲逾額須俟之明年
▲潤例 山水眞楷四圓 花卉行草三圓 本埠五日取件外埠五日寄出寄費加一郵票九五計算代辦扇頁另附二角
▲收件處 本報館 晶報館 小日報館 福爾摩斯報館 金鋼鑽報館 白克路B字十八號新上海通訊社 霞飛路和合坊六一號俞寓 福煦路明德里五八號黃寓 南京路山西路墨華軒及各大箋扇莊

中國破天荒的創舉：一

中華國產聯合大商場

聯合百數十廠家舉行
千萬種國產出品廉價發售

上海南京路前市政廳
電話一六四三〇六

歡迎參觀

聯合數百家廠商發售千百萬種國貨品質遠勝舶來定價格外低廉

眞牌 老正 奉化 茂昌玉露桃大賤賣

到貨擁擠減價以惠顧客自七月廿三日起廉價一星期愈多購愈便宜開廉價之新紀元辦法列后每一磅售小洋四角○三磅半售大洋一元○八磅售大洋二元○廿四磅售大洋五元○分裝九盒五十二磅半售大洋十元分裝廿一盒○注意㊟祇限本埠下列經售處 四馬路振華旅館內 南京路商場內浙江商店 南京路冠生園 法界霞飛路榮泰洋服號

◘蘇碩人扇頭鏖毫記　（削穎）

◘鐵甕城畔一名家

◘書畫篆刻推獨步

丹徒蘇碩人（澗寬）先生、工書畫、善篆刻、喜金石、與王希哲師有同嗜、好古結緣、千里神交、尺素往還、商量考證、視爲至樂焉、清社既屋、先生以維持當地游民生計爲己任、廿載以還、心力交瘁、前歲復有西河之痛、益鬱鬱懶於執筆、而遼海人士之求書畫者頗多、以久不得復、望眼將穿矣、愚以滬上鎭江所距非遙、月前上書、一問起居、并乞書扇、卽本期景印者是、扇一面所繪、爲皴法博古、以墨筆縮寫鐘鼎泉幣彝器全形、花紋款識、宛然逼眞、滿紙金石氣、與他人非近於工匠、卽失之粗率者、不可同日語、旁及印璽、磚瓦、泥封、龜版、碑碣、無不能摹、此特一斑耳、一面篆書、治殷虛、石鼓、散盤、鐘鼎、泉文於一爐、精心傑構、愚當什襲珍藏、而溽暑揮毫、贈詩謬譽、益感媿交併矣、釋文如左、

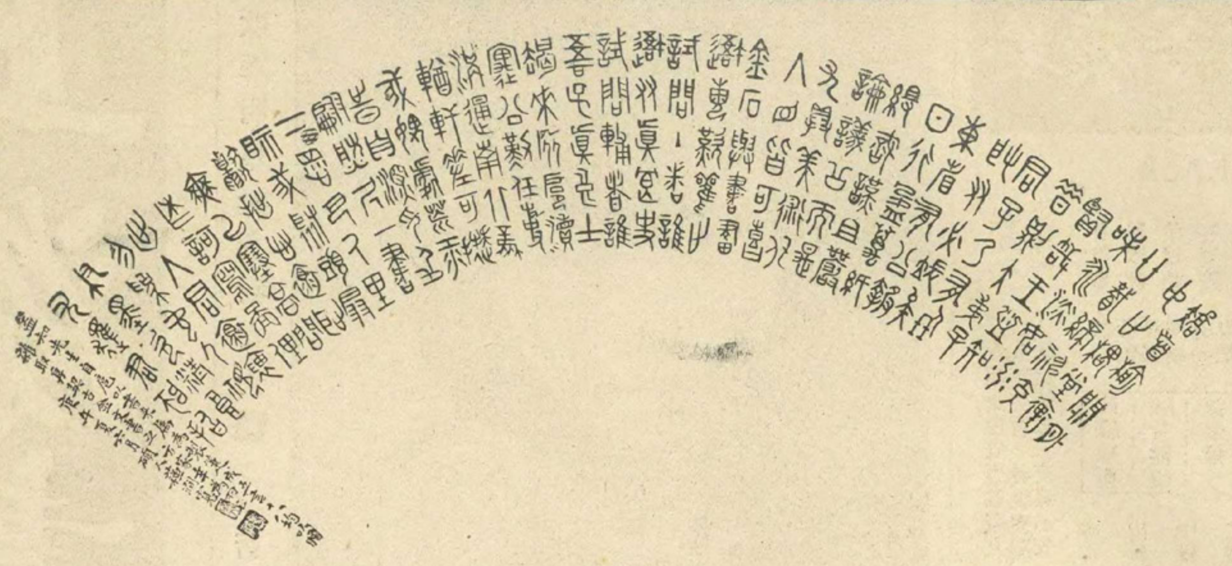

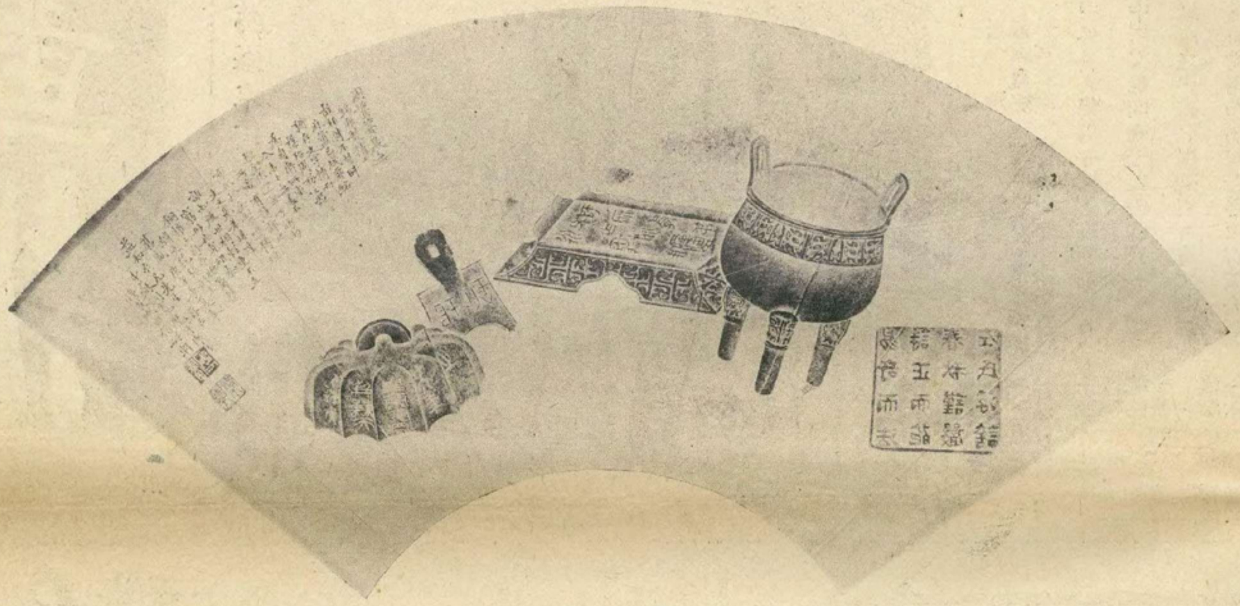

矯首楡關外。仰止槐堂裏。廿載締神交。味永淡如水。賢哉王益知。昔則大弟子。君子乃有朋。取友必端矣。東省有公報。日行盈萬紙。組織謹且嚴。議論公而是。才具美術化。入目皆可喜。金石與書畫。吾每嘆觀止。試問主者誰。吾友眞良史。試問輔者誰。吾子眞良士。揭來旅滬濱。寓公勤任使。溝通南北風。輶軒差可擬。我媿處荒江。時自深仰止。翩然尺一書。下逮巴人里。眎我聚頭扇。獻拙心懷恥。無以塞高問。作歌寫鄙俚。出入君懷袖。勿爲他人視。筆墨欠精良。尤懼君師指。（按碩人先生書畫扇面、原潤十元、剪本報爲憑、可減潤只收六元、收件處鎭江城內演軍巷六號、）

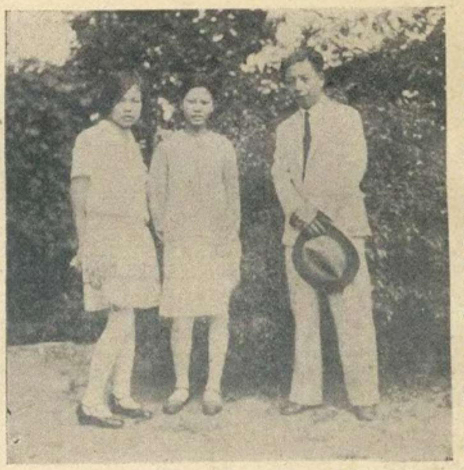

◘來滬蜜月之胡仲英中爲胡夫人張翠英女士左胡君令妹肄業滬務本女校◘　（靜山攝）

大光明被控案有和解訊　（盧）

此所謂大光明被控案、非指轟動一時之不怕死侮辱華人一案、閱者幸毋疑死者之造謠也、先是大光明於未開映有聲影戲以前、曾雇用俄籍音樂師二人、訂有合同、後大光明開映有聲影片、院內不用音樂、乃將俄音樂師停職、此二音樂師、遂以違反合同要求賠償停職損失控大光明于美國法院、日前開審、雙方皆有律師到場、卽原告中之一、因急欲離滬、要求早日判決、法官乃諭兩造、限期三日、在外先行和解、如和解不成、再行辯論、今日爲最後之一日、未知其結果如何也、

◘輪盤三十六門之研究　（馬二先生）

引言

賭、毒物也、其烈足以殺人、胡爲研究之、雖然、世間殺人之毒物、如毒藥、如槍械、一般學者、皆研究之、不遺餘力、誠以不加研究、則不明其利害、而受禍者、必益多、且終莫知其所以然也、輪盤賭爲近年輸入之新賭具、趨之者既夥、受其害而莫明其故者、更比比皆是、急起研究、以公布於羣衆、俾明其利害得失、以較空言禁止者、當更爲有力、

第一章　輪盤押例

輪盤 Routtele 爲西洋輸入的一種賭具、其形如一盤、盤底分三十八格、每格爲一槽、紅黑相間、上列號數、左十八格其號數爲、

1　13　36.　24.　3.　15.　34.　22.　5.　17.　32　20.　7.　11.　30

26.　9　28

右十八格其號數爲

27.　10　25　29　12　8　19.　31　18　6.　21　33.　16.　4　23.

35　14　2

介於左右兩半盤之中、上下各一格則爲○○。○。（名雙圈單圈）

◘歌舞界之一星　（卓厂）

梁賽珊、廣東人、年十三、擅歌舞、父曾任工部局高級職員、月入頗豐、其女亦均就學滬上、後兼營投機事業失敗、未幾遂死、遺女賽珍入電影界、頗負聲譽、三妹均習歌舞、賽珊最著也、楊敏信組團、三妹爲中堅、譽藝大千、備受歡迎、現合同期滿、賦閒家居、新世界曾數度接洽邀請、因包銀問題、尙未妥洽、近每日赴儉德會從老伶工馮春航習京劇戲鳳送酒二齣、已能領悟、身段方面、稍加排練、卽可出台、其預備秋涼在電影院公演、其天資聰穎、可見一斑、聞賽珍立志於秋季入持志求學、報載將北上爲陳天攝戲者、非確也、

◘梁賽珊女士◘　（新藝攝贈）

上海商業儲蓄銀行
簡稱上海銀行
資本金二百五十萬元　公積金一百萬元　存款總數八千萬元

服務學校之一斑
設立學校分行　提倡學生儲蓄　代理收納學費　保管學校基金
各種存款章程承索卽奉
總行上海寧波路　本埠分行　虹口　界路　西門　小東門　同孚路　提籃橋

◻東北航空將官參觀法國最新式驅逐機合影（七月十九日）◻（東北新聞影片社攝）

◻張學良雅好金石書畫記（下）

健雄自遼寧寄

◻同澤館收藏之一斑

◻將在東三省博物館陳列

前財長張岱杉藏有宋板孟子、內府舊藏、海內孤本也、雖歷數百年、而白紙板新、與新槧者無異、知館主有好古癖、割愛讓之、館主每出以眎人、拱璧不啻也、

館主對古錢興味較淡、百金以上之品、則不喜購、非不好也、特嫌値過昂耳、定海方藥雨先生、有古錢大王之號、拓精泉百品、或未見著錄、或世上孤品、名古貨新詠、曾由胡若愚先生索其原稿、以歸館主、方幷贈以鐵大觀錢、徑四寸餘、蓋鎭物庫也、館主頗愛之、

吳昌碩之篆刻書畫、並重藝林、館主則謂當以篆刻爲第一、書畫次之、人皆引爲名言、去年春愚於舊京廠肆、偶見吳刻閩丁尙書舊石十數方、亟爲購得、於是同澤館中、又備印人篆刻一格矣、

去歲北平估者來瀋、言攜漢張良舊銅印、人以與館主名、今古暗合也、金石佳話、無過於此、擬購贈之、出印視之、僞也、估者技不得售、狼狽去、

館主雖當軍書旁午、書畫之好、仍弗忘懷、專車中時懸名家聯語、幷攜書畫像片、以備臨摹、蓋亦書畫迷也、彰德之役、百忙中愚尙爲『大周張公墓誌』原石、於鄁鄂某荒村、（拓本曾影印本報）嗜好之深、於茲可見、收藏家往往有特性、珍品祕不示人、館主則反是、每以示人爲樂、幷擬陳列於東三省博物館內、公諸同好、又遼當在清時、爲發祥地、視爲『老家』、宮內原藏有古物甚多、袁項城時、悉數運京、殘闕無遺、現舊京三殿所陳列者、有一部分卽是、館主亦擬索回、如四庫全書例、仍由東三省博物館保存陳列、物歸原地、勝似在舊京供監守者盜賣爲安全也、

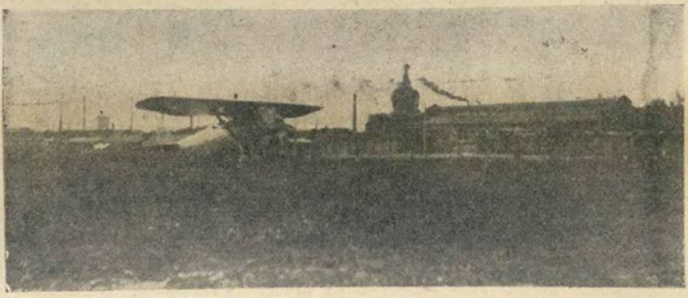

◻法國宅號德華亭飛機在瀋陽東塔降落後（七月十九日）◻（東北新聞攝影社攝）

◻浴妙（丹翁）

非打倒衣裳。原宜裸受陽。無遮勢至此。數見也平常。攝影風頭健。追蹤虹口忙。肉屛男子臭。只許好娘娘。

◻東渡日本之吉林兩角老人◻

◻舊京俏皮話訣（四）（恨水）

◻損　此字求之南語、亦無可比擬、似爲損德之一種縮脚語、而漸變化爲普通耳、平常可分兩種用法、一種爲批評人之殘忍、如階下有蟻門、一人以足踏之、另一人則曰、你肖透了、一種爲批評人之刻薄或譏諷過甚、如王幼卿唱女起解、馬富祿爲解差、玉堂春欲拜解差爲義父時、馬富祿則笑曰、你拜我作乾爹、我還有不樂意的嗎、可不知道你哥哥他肯不肯、語時、以手指場面上之王少卿、（幼卿係其兄奏琴）而少卿乃顧場面左右微語曰、這孩子眞損、明乎此、則損字之用法、當無所錯誤矣、

◻記兩角老人（記者）

吉林老人劉文德、自幼卽頭生兩角、一角日漸長大、形如動物、一角居中、體積較小、玆應日人之聘、年俸二萬圓、東渡扶桑、供生理學者之探討、玆刊其抵日時之攝影于上、

◻新陳代謝之監理官（平平）

北平電燈公司、電車公司、向皆無監理官、名爲事簡而多金、故歷來均視此席爲應酬要人之工具、監理一官、每與時局爲轉移、原任電燈公司監理陳章衡、前爲何成所推荐、現因時局變更、遂另易田應奎接替、田年僅廿歲、翩翩年少、儀容俊爽、頗有一時漂亮人物之稱、據接近田之友人談及田之際遇甚奇、田本在太原某照相館執業、爲趙不廉所見、極爲讚許、力加拔擢、此次趙偕田來平、苦無相當位置、旋探得電燈公司監理一缺、月薪五百元、遂保田承其乏、並兼擴大會議祕書、而趙之左右均稱羨爲異數云、於此因憶及上年電車公司監理蔡某事、爰附記之、雖明日黃花、然亦足備新官場現形記之一頁、上年革命軍到平、蔡某自命爲馮方要人、得膺電車公司監理之職、威福自恣、增加各項公費、每月收入逾二千元以上、尙不饜足、仍多方搜刮、以致人言嘖嘖、時特別市長何其鞏、爲整飭官方起見、將蔡更換、蔡不服、擒入市政府、對何大肆咆哮、且致用武、何電馮請示、（其實蔡僅在馮部下某軍充過參謀、並無深切關係、）馮聞之震怒、電令拘捕懲辦、蔡始竄去、至今此事尙多傳爲趣談云、

◻邵元冲夫人張默君女士及其愛兒◻（L）

◻杭州建設廠職員黃樹芬夫人與其愛兒◻（K）

有留聲機者鑒

唱片用舊、往往不靈、人都以爲發條未曾開足、於是用力再開、發條因而絞斷、又或將快慢針開足速率、風輪因而激斷、凡有留聲機者、大都犯過這種同病、惟有用這種『發音膠』、我祇把少許刷抹一次、隨卽可以開唱、永遠不變、不但舊片可以還新、就是新片中、如梅蘭芳的『俊襲人』、尙小雲的『千金全德嫁娶』、程豔秋的『文姬歸漢』、及『碧玉簪』、言菊朋的『迴龍閣』、臥龍居士的『徐母罵曹』、他有幾句使腔最好的地方、因爲音波深刻到了極點、小機器發條力弱、拖不動唱頭、因此失腔脫板、反而聽不入耳、若用『發音膠』刷抹一過、立刻高唱入雲、令人拍手稱快、你如不信、一試便知、此種『發音膠』、現由無敵牌工廠發行、上海各唱機公司及中華書局百貨商店均有出售、定價每瓶六角、可以刷卅三百面之多、絕無油垢粘膩之弊、與普通流質者絕對不同、外埠郵購不加寄費、另有說明書、函索卽奉、

批發處南京路國貨商場內家庭工業社

治疫之神 功德水

實具回天之力 救命之功

不論個人家庭、團體機關、以及出門旅行、值茲夏令、皆宜多多購備此藥、以防不時之需而保生命之安、大瓶一元 小瓶一角

上海中西大藥房發行

夏令妙品 無敵牌

（爽身粉）（辟蚊香）（花露水）

各處百貨商店均有出售

上海家庭工業社出品

天上人間（一九六）（張恨水）

第五回　曲意爲歡淚珠灑酒椀　會心不遠燈火映書窗

在她的面前、說姨太太是個可憐蟲、豈不是有意和她唱反調、因笑道、我這句話、似乎有點不對、像她那種出身的人、現在住着這種華美的房子、穿了華美的衣服、安安穩穩的三餐一宿、日日望着她兒子大起來、本來說不上可憐兩個字、但是我說的可憐蟲、乃是指着她的態度而言、並不是指着她的生活而言、我碰見她兩回、見她對着人、總有些胆怯怯的樣子、我覺這種樣子很奇怪、所以說她是可憐蟲、黃麗華聽他解釋了一大遍、知道他是違心之論、不過是敷衍自己的、因笑道、你自然是仁者之心、可是俗言道得好、清官難斷家務事、我們這位姨太太的事、是一言難盡、周秀峯不願再把這問題討論下去、便道、這兩天看了電影沒有、黃麗華道、一個人去看電影、有什麼意思呢、我打過兩次電話邀你、可是你都不在家、周秀峯道、那算我失了好機會了、說着、就向黃麗華週身一看、見她穿着一件紫色亮紗的旗衫、映着裏面吊帶的半截式白坎肩、那兩根吊帶、約有七八分寬、上面綉着大朵的海棠花、有了這兩根帶的花色、透色而出、越是顯得紗衣裏面上半截是無所襯托的了、黃麗華笑道、你這樣仔細的看着作什麼、對於我的衣服、有什麼批評嗎、周秀峯連連搖手道、不敢不敢、我是在這裏忖度、你穿了這樣時髦的衣服、一定是赴一個約會、而那地方、又必定有許多名閨秀、黃麗華道、你是根據那一點、有這樣的揣想呢、周秀峯道、因爲許多小姐們在一處、大家爲了維持面子起見、

青緣 秘密強健術 得衞

▲早學一日▲早得一日之幸福

（一）此術不用藥石、毋須苦工、有根治早洩、陽萎、遺精、短小、等症、及隨意得子、預防花柳、採陰補陽之效、當日見功、

（二）巳患隱病暗疾、入學後由林醫師靈震治療、不另取費、且保證永無眼花、耳鳴、神經衰弱、頭眩、腹痛諸現象、

（三）本會現屆十週紀念、優待徵員、入學費、面授、函授、一律二十元、得此術講義十一册及贈品外、永遠贈閱本會刊物、會十週紀念章程、有名人介紹、函索附郵四分、

●本 題字 會址 上海法租界霞飛路銘德里廿二號（巴黎大戲院對過）

中華哲學會

性病治療院

五馬路正豐街　清和坊第二弄

男病　腎虧色癆　手淫早洩　神經衰弱　腦力薄弱　房事不舉　見色流精　耳聾眼花　夢交滑精

▲橫痃下疳　▲痛瘋白濁

女病　月經不調　安胎種子　乾血癆病　有孕怕育　不育避孕　停經數月　子宮隱疾　保證通經

▲門診壹元二角

請讀名家小說筆記

作者	書名	價目
包天笑作	非小說	一元
	黑海小錄	八角
	慧琴小傳	一元
	降城痛語	二角
	未來世界	四角
	犧牲	四角
	情波記	二角
李涵秋作	涵秋筆記 二册	一元二角
	琵琶怨	二角
	雌蝶影	四角
	雙鵑血	五角
	瑤瑟夫人	三角
畢倚虹作	黑暗上海	三元
陳冷血作	俠客談	四角
張秋蟲作	銀海新潮	四角
龐獨笑作	紅脂識小錄	六角
張丹斧作	拆白黨	三角
葉楚傖作	新小說	八角
張春帆作	九尾龜十二册	七元八角

上海畫報館發行

中華照相館

首都最漂亮的照相

南京奇望街

旅行藥庫

空前創製

有備無患　出門必携

獻辭　敬以此旅行藥庫、獻於國人面前、請一致購備、俾得遍遊康泰、隨遇而安、更祝乘長風而破萬里浪！

上海羅威公司鄭重配製　上海中法藥房及各分行發行

亞林防疫臭藥水

天時日暖、凡餅罈之處、如垃圾桶內、痰盂之中、都爲病菌產生之所、用亞林防疫臭藥水、則可殺菌除臭、

上海四馬路五洲大藥房發行

本報係上海文華美術圖書印刷有限公司承印